

VOORGEVEL
SCHAAL : 1/50

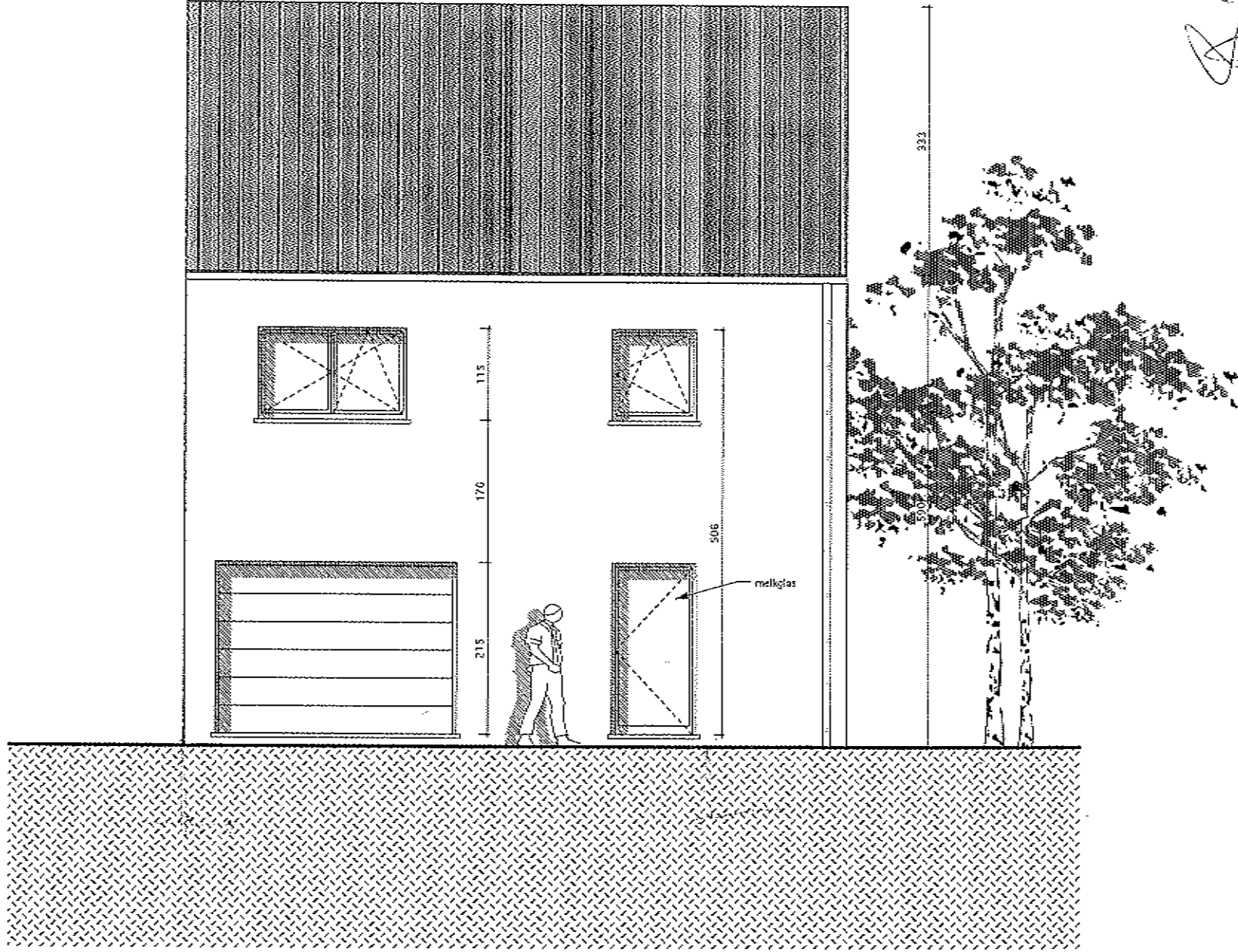

BOUWHEER

Dhr. BERTHEL'S Robin & Mevr. ABEDI Sara
Molendijk 14
3910 Kessel-Lo

ARCHITECT

b.v.b.s ArchitectenbureauHouben Xavier

Architect: Houben Philippe

fase 1:

fase 2:

fase 3:

datum:

13/02/2012

verfachtos:

Lot 3
Rillaar

VO

[Handwritten signature]

ACHTERGEVEL
SCHAAL : 1/50

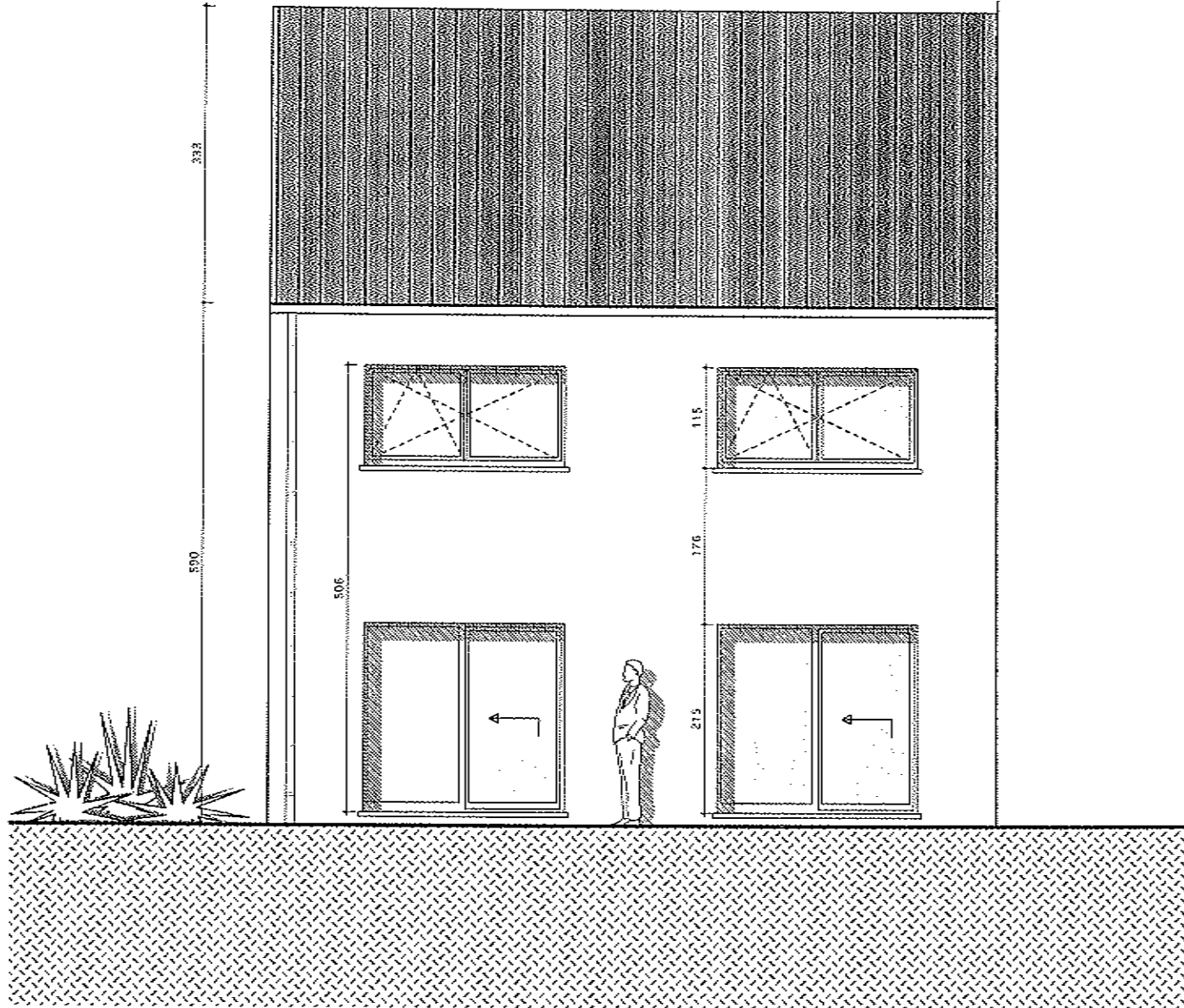

[Handwritten signature]

BOUWHEER	Dix. BERTHELS Robin & Mevr. ABEDI Sara Molenvelaan 14 3015 Kennel - Leu		Architect: Houben Philippe	VO	datum: 13/02/2012
	ARCHITECT	b.v.b.a Architectenbureau Houben Xavier			verificator: Lot 3 Rillaer

RECHTERZIJGEVEL
SCHAAL : 1/50

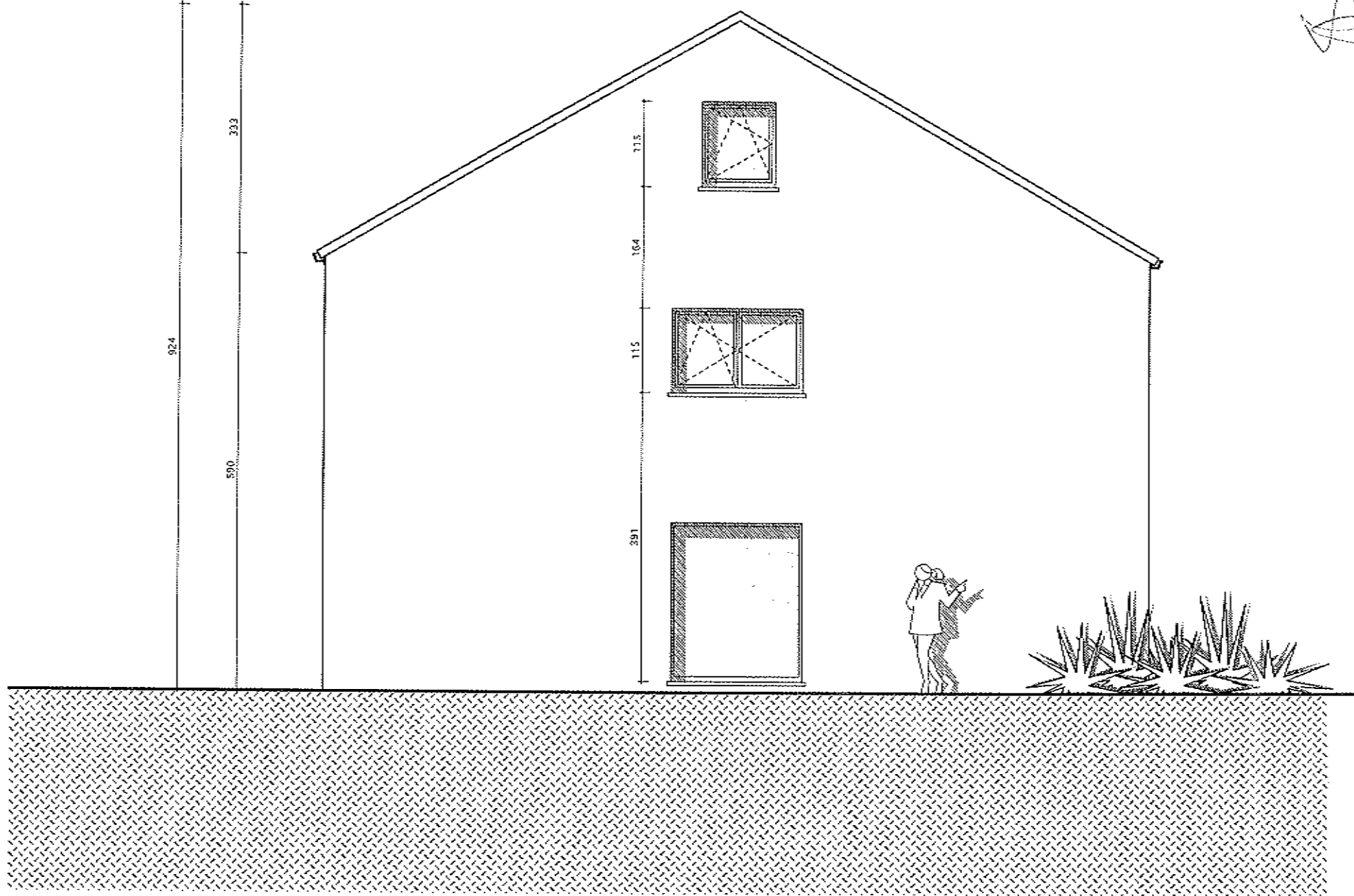

Handwritten signature

BOUWHEER	Dhr. BERTHEL'S Robin & Mevr. ABEDI Sara Molmuisdijk 14 3010 Rosendael - Le	Architect: Houben Philippe	13/02/2012
			datum:
ARCHITECT	b.v.b.a ArchitectenbureauHouben Xavier	face 1: ... face 2: ... face 3: ...	Lot 3 Rijlaar
			verificaties:



GRONDPLAN
SCHAAL : 1/50

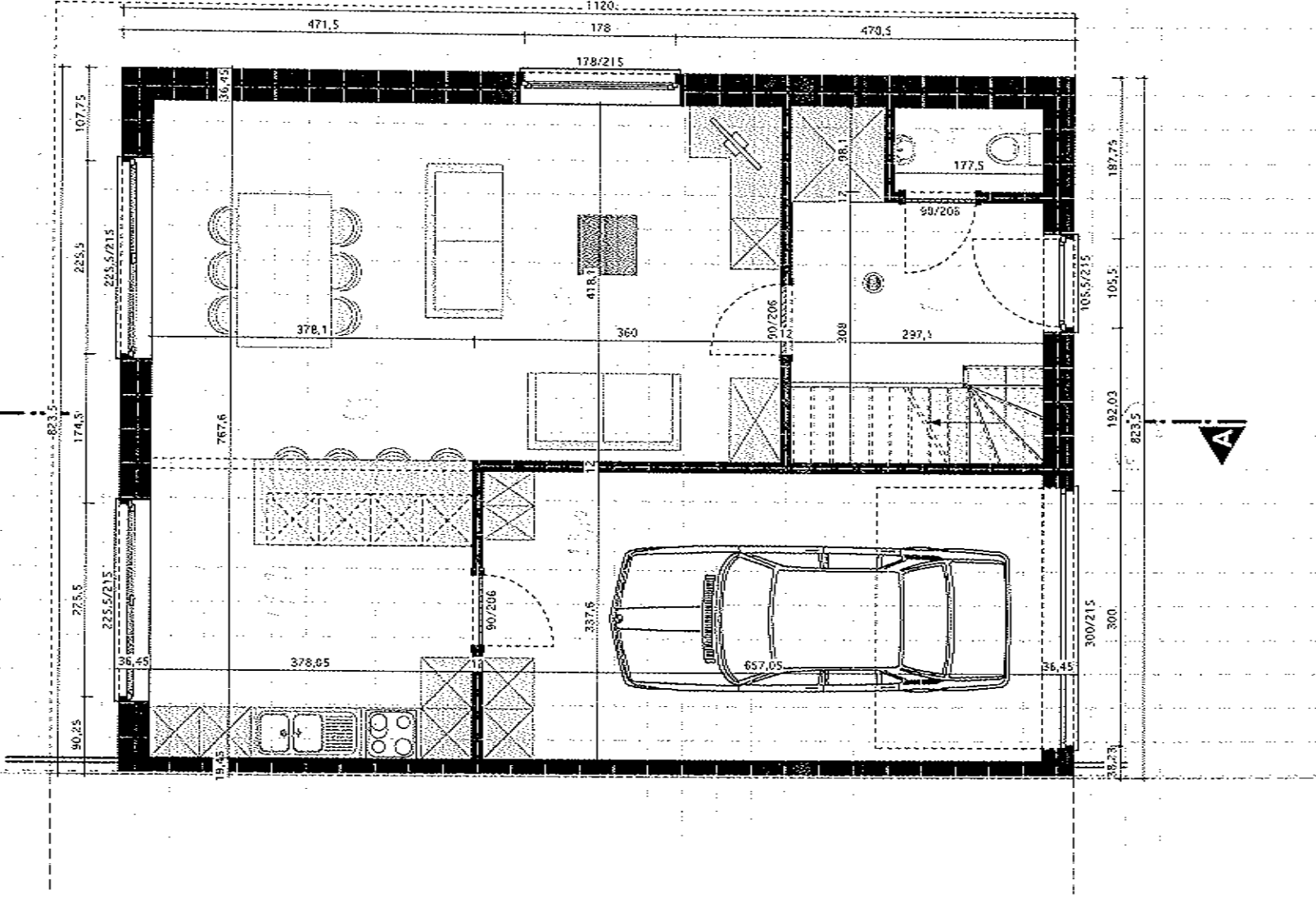

Handwritten signature and date: 13/02/2012

BOUWHEER	DR. BERTHEL'S Robin & Mvr. ABEDI Sara	Architect: Houben Philippe	13/02/2012
			datum:
ARCHITECT	b.v.b.a. Architectenbureau Houben Xavier	fasc 1: ... fasc 2: ... fasc 3: ...	1:01:3
			verf. no:

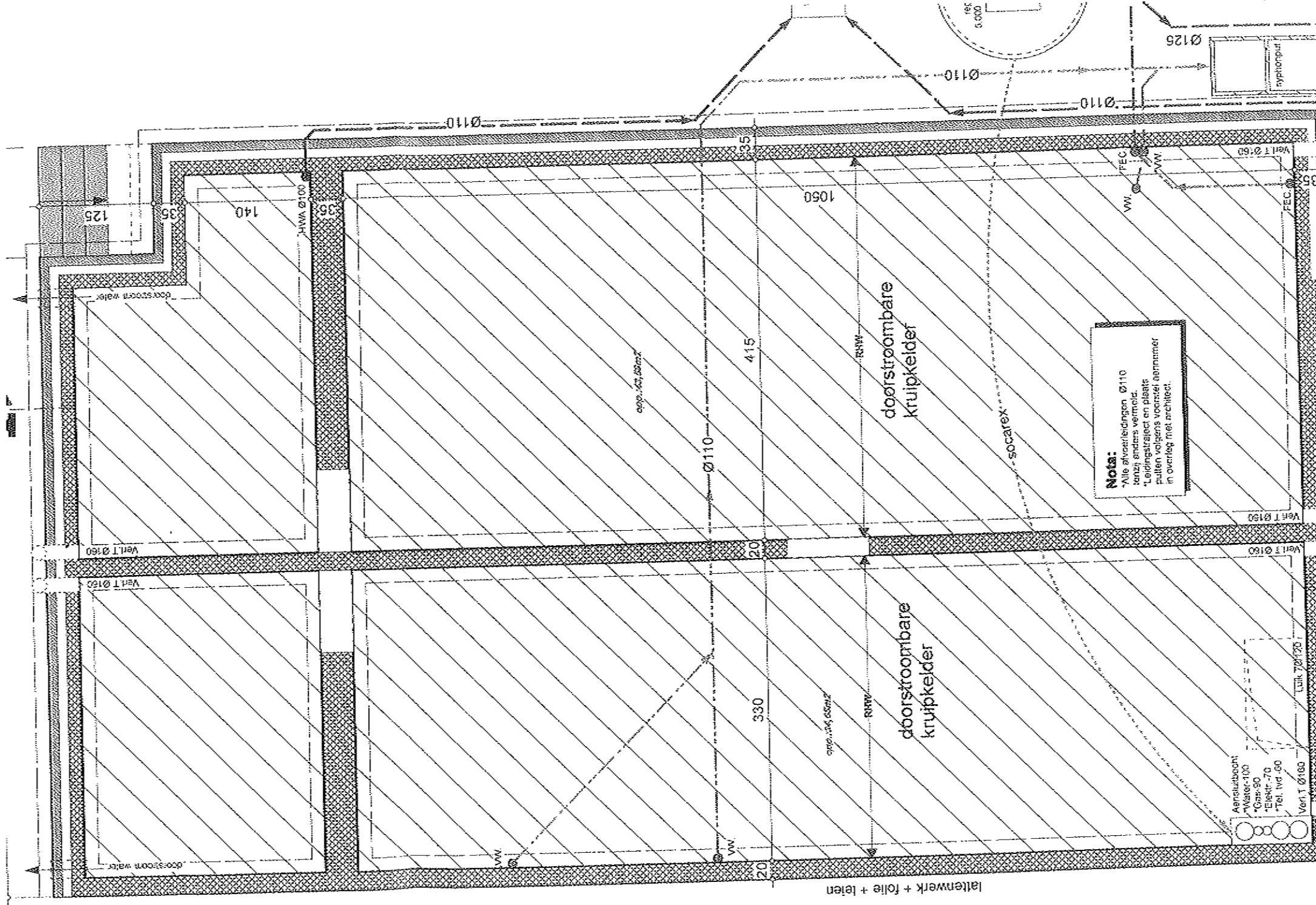

Nota:
 *Alle afvoeringen Ø110
 tenzij anders vermeld.
 *Leidingstraject en plaats
 zullen volgens voorstel aannemer
 in overleg met architect.

- Aanbouwtoest
- *Water-100
 - *Gas-90
 - *Elektr.-70
 - *Tel. Ivr. 60

lattenwerk + folie + leien

doorstroombare
kruipkelder

doorstroombare
kruipkelder

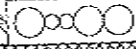

Stad AARSCHOT - 5de afd. - RILLAAR
 Sectie C - nrs. 197/k+L, 199/s+w, 200/a+b
 Schaal 1/500

Goedgekeurde verkaveling voor lot 1 t/m 8
 dd. 06/11/2008
 Ref. gemeente : 1114
 Ref. Stedenbouw : 5.00/24001/1000070.1

In te lijven bij het openbaar domein
 kad.nr. 200/a/desl, 200/b/desl
 opp. 1a03ca

Opgemeten en afgepaald conform
 opmetingsplan landmeter V. Bladt
 te Aarschot, dd. 08/08/1979
 en opmetingsplan dd. 14/08/1979
 gehecht aan een akte verleden voor notaris
 C. D'Hooghe te Aarschot, dd. 15/11/1979

- nbp nieuwe betonnen scheidingspoel
- bbp bestaande betonnen scheidingspoel
- ⊙ bestaande boom
- - - - - bestaande haag
- draadafsluiting
- ofsluiting in betonplaten

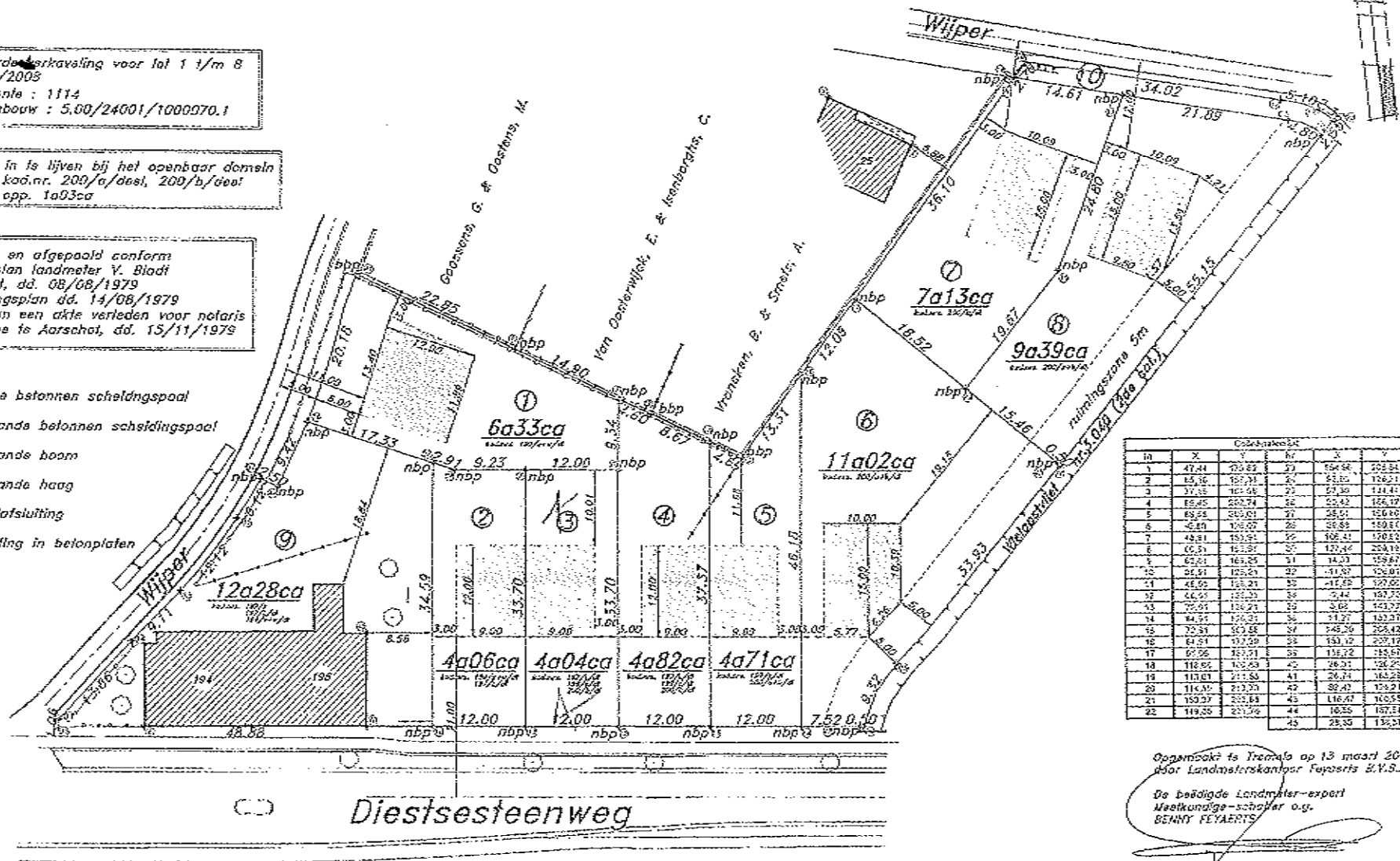

Goedgekeurd				
n	x	y	kr	v
1	47.44	200.82	20	564.64
2	45.30	197.31	20	44.80
3	37.58	161.98	20	57.30
4	66.45	202.74	20	20.42
5	69.28	200.01	20	28.51
6	48.89	198.00	20	26.88
7	48.81	193.91	20	106.41
8	66.51	193.87	20	120.44
9	62.21	169.25	20	14.20
10	61.91	125.21	20	10.00
11	48.92	158.21	20	215.25
12	48.92	158.21	20	215.25
13	70.91	158.21	20	2.44
14	44.21	170.01	20	21.97
15	70.91	158.21	20	248.20
16	64.21	192.20	20	151.22
17	62.21	169.25	20	131.22
18	118.91	168.20	20	28.21
19	118.91	168.20	20	28.21
20	118.91	168.20	20	28.21
21	150.21	202.84	20	116.40
22	118.25	231.20	20	163.21

Opgemaakt te Tremelo op 13 maart 2009
 door Landmeterkantoor Feyaerts B.V.S.A.
 De beëdigde Landmeter-expert
 Meerkundige-scheffer o.g.
 BENNY FEYAERTS

Pandhoofdstraat 14
 3128 TREMELO-Ball
 tel : 016/53 93 97
 fax : 016/53 93 96
 dossier : D 03.013